ÚAP SO ORP HOLICE
Problémový výkres
1 : 25 000

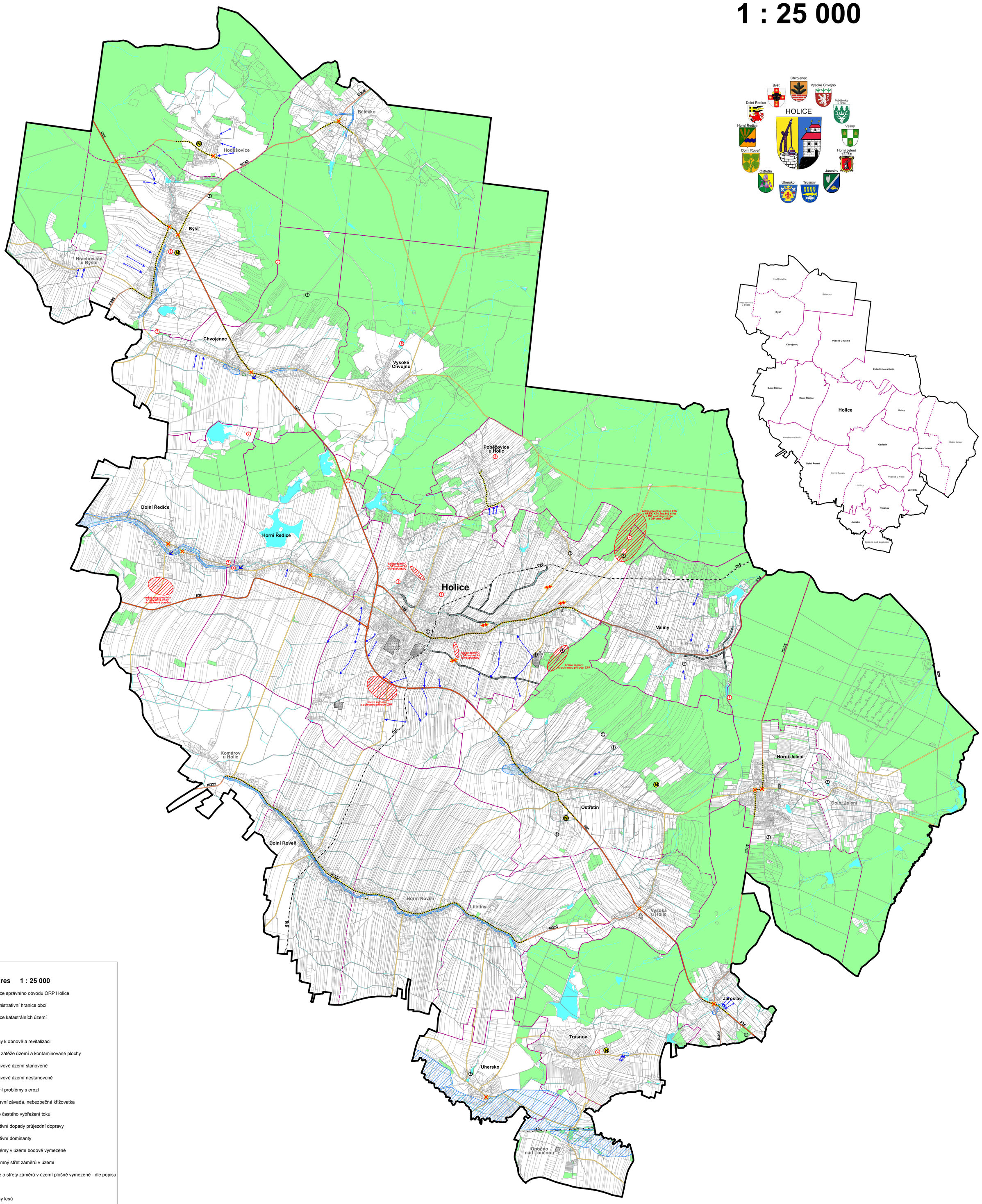

LEGENDA:

Problémový výkres 1 : 25 000

- hranice správního obvodu ORP Holice
- administrativní hranice obcí
- hranice katastrálních území

PROBLÉMY V ÚZEMÍ:

- A004 plochy k obnově a revitalizaci
- A064 staré zátěže území a kontaminované plochy
- A050 záplavové území stanovené
- A050a záplavové území nestanovené
- A062a lokální problémy s erozí
- A119 dopravní závada, nebezpečná křižovatka
- A119 místo častého vybřežení toku
- A119 negativní dopady průjezdní dopravy
- A119 negativní dominanty
- A119 problémy v území bodově vymezené
- A119 vzájemný střet záměrů v území
- A119 kolize a střety záměrů v území plošně vymezené - dle popisu

PODKLADOVÉ JEVY:

- plochy lesů
- vodní toky
- vodní plochy
- silnice I. třídy
- silnice II. třídy
- silnice III. třídy
- železniční dráha celostátní
- železniční dráha regionální

Problémy bodově vymezené:

1. bariéry pro pěší a imobilní občany
2. nevyhovující podmínky pro cyklodopravu
3. zápach ze zemědělského areálu
4. kolize nadregionálního biokoridoru se zastavěným územím / komunikací / navrženou komunikací
5. zhoršená prostupnost krajiny, nedostatečné propojení urbanizovaného území s volnou krajinou
6. zaústění odpadních vod do rybníka
7. nenávaznosti ÚSES na hranicích obcí

ÚZEMNĚ ANALYTICKÉ PODKLADY SO ORP HOLICE - 4. úplná aktualizace 2016 3

Projektant: REGIO, projektový ateliér s.r.o.

REGIO PROJEKTOVÝ ATELIÉR HRADEC KRÁLOVÉ

Autorský kolektiv: Ing. arch. Jana Šejvlová, RNDr. Lukáš Zemánek Ph.D., Ing. Zlata Machačová, Lucie Hostáková, Jan Harčarik, Pavel Kupka

Digitální zpracování: GPlus, s.r.o. Pardubice, Ing. Daniel Šafránek — ArcMap

Objednatel:	Město Holice	Prosinec 2016
Měřítko:	1 : 25 000	