A

ÚZEMNÍ PLÁN HOLICE

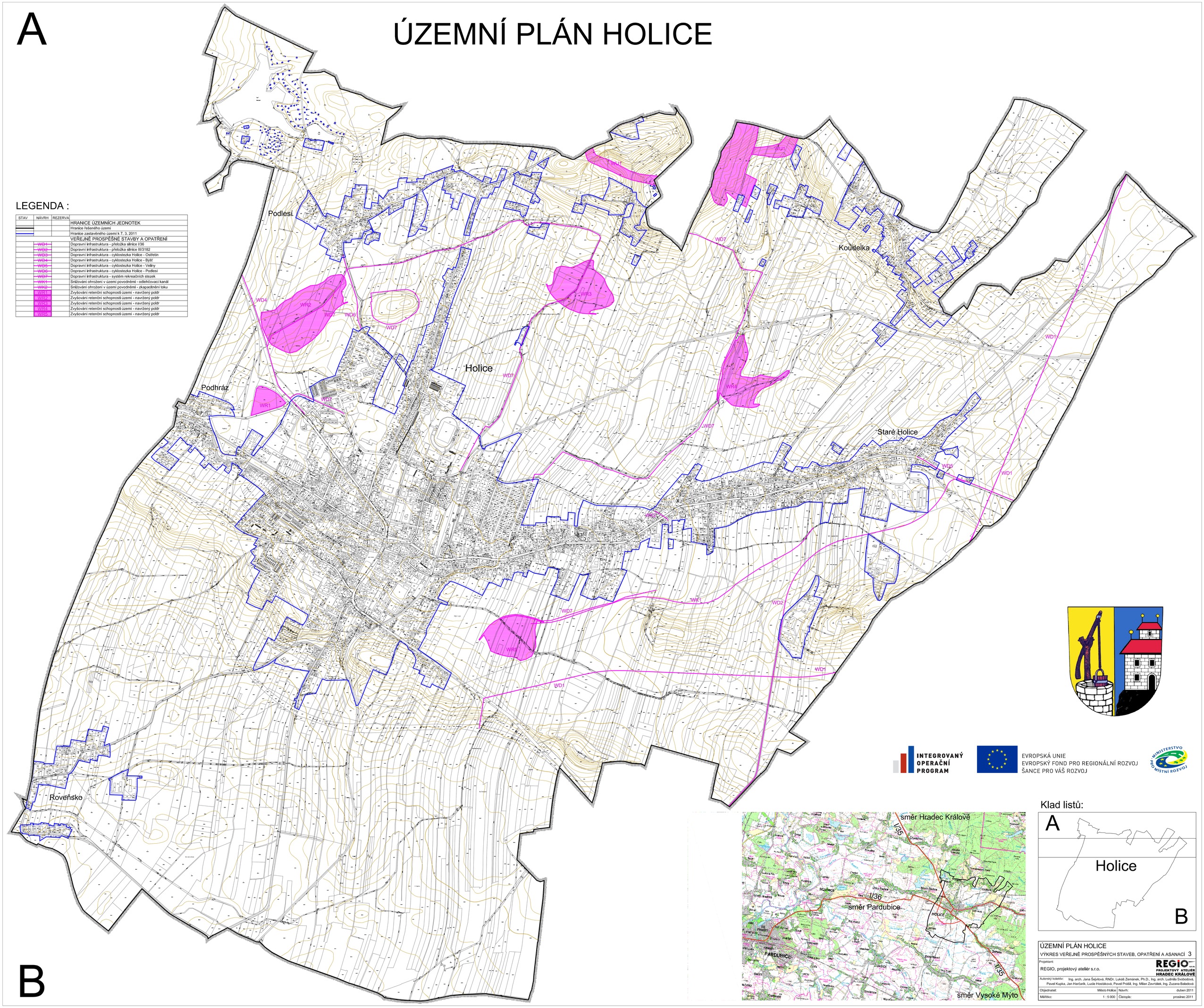

LEGENDA :

STAV	NÁVRH	REZERVA	
			HRANICE ÚZEMNÍCH JEDNOTEK
			Hranice řešeného území
			Hranice zastavěného území k 7. 3. 2011
			VEŘEJNĚ PROSPĚŠNÉ STAVBY A OPATŘENÍ
	WD1		Dopravní infrastruktura - přeložka silnice I/36
	WD2		Dopravní infrastruktura - přeložka silnice III/3182
	WD3		Dopravní infrastruktura - cyklostezka Holice - Ostřetín
	WD4		Dopravní infrastruktura - cyklostezka Holice - Býšť
	WD5		Dopravní infrastruktura - cyklostezka Holice - Veliny
	WD6		Dopravní infrastruktura - cyklostezka Holice - Podlesí
	WD7		Dopravní infrastruktura - systém rekreačních stezek
	WK1		Snižování ohrožení v území povodněmi - odlehčovací kanál
	WK2		Snižování ohrožení v území povodněmi - zkapacitnění toku
	WR1		Zvyšování retenční schopnosti území - navržený poldr
	WR2		Zvyšování retenční schopnosti území - navržený poldr
	WR3		Zvyšování retenční schopnosti území - navržený poldr
	WR4		Zvyšování retenční schopnosti území - navržený poldr
	WR5		Zvyšování retenční schopnosti území - navržený poldr

INTEGROVANÝ OPERAČNÍ PROGRAM

EVROPSKÁ UNIE
EVROPSKÝ FOND PRO REGIONÁLNÍ ROZVOJ
ŠANCE PRO VÁŠ ROZVOJ

MINISTERSTVO PRO MÍSTNÍ ROZVOJ

Klad listů:

ÚZEMNÍ PLÁN HOLICE

VÝKRES VEŘEJNĚ PROSPĚŠNÝCH STAVEB, OPATŘENÍ A ASANACÍ 3

Projektant:

REGIO, projektový ateliér s.r.o.

REGIO PROJEKTOVÝ ATELIÉR HRADEC KRÁLOVÉ

Autorský kolektiv: Ing. arch. Jana Šejvlová, RNDr. Lukáš Zemánek, Ph.D., Ing. arch. Ludmila Svobodová, Pavel Kupka, Jan Harčarík, Lucie Hostáková, Pavel Prášil, Ing. Milan Zavrtálek, Ing. Zuzana Baladová

Objednatel:	Město Holice	Návrh:	duben 2011
Měřítko:	1 : 5 000	Čistopis:	prosinec 2011

B