ÚP VYSOKÉ CHVOJNO
KOORDINAČNÍ VÝKRES
1 : 5 000

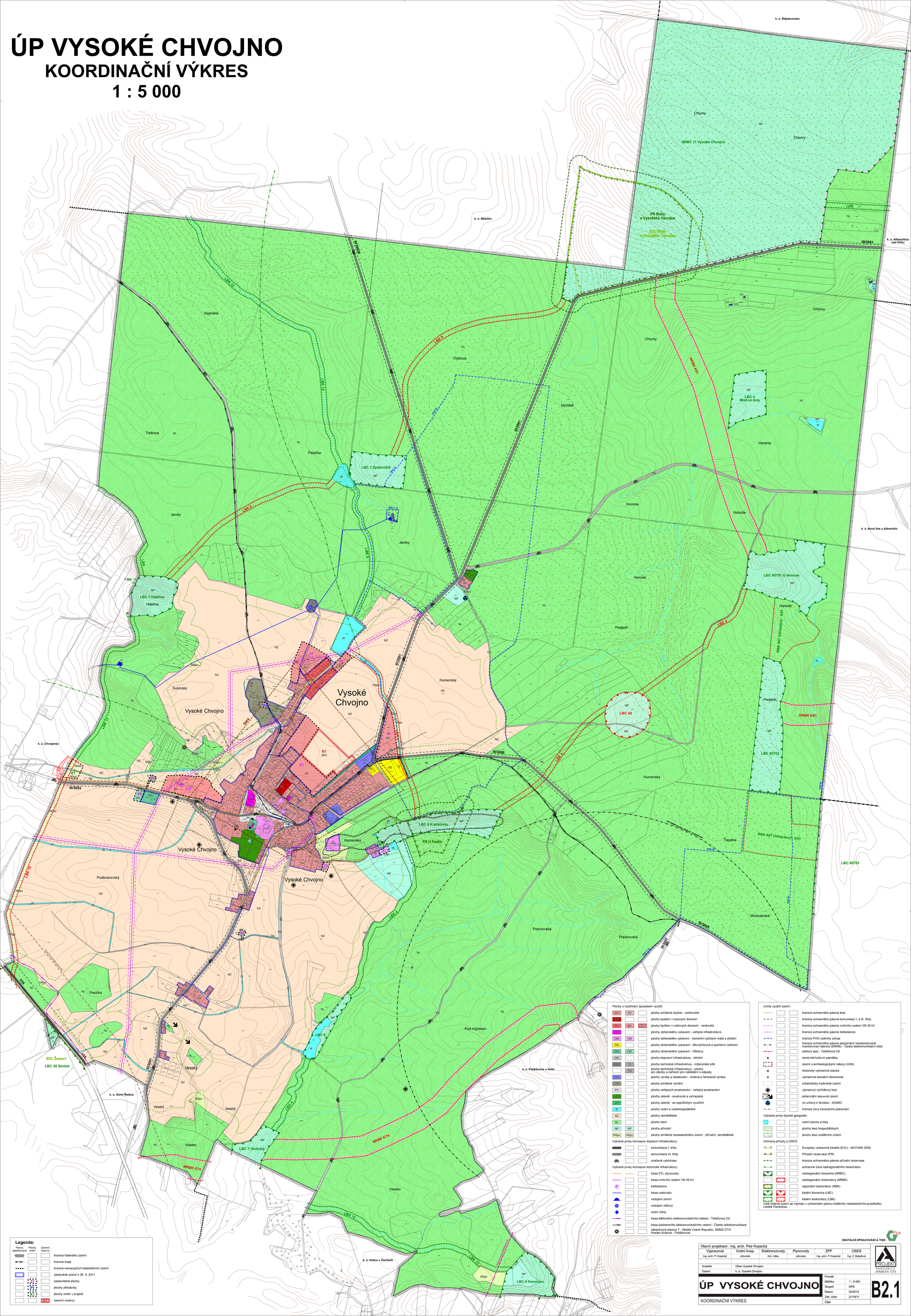

Legenda:

Plochy stabilizované	Plochy změn	Územní rezervy	
			hranice řešeného území
			hranice kraje
			hranice navazujících katastrálních území
			zastavěné území k 30. 9. 2011
	Z1		zastavitelné plochy
	P1		plochy přestavby
	K1		plochy změn v krajině
		R1	územní rezervy

Plochy s rozdílným způsobem využití:

SV	SV		plochy smíšené obytné - venkovské
BI			plochy bydlení v bytových domech
BV	BV	/BV/	plochy bydlení v rodinných domech - venkovké
OV			plochy občanského vybavení - veřejná infrastruktura
OM	OM		plochy občanského vybavení - komerční zařízení malá a střední
OS			plochy občanského vybavení - tělovýchovná a sportovní zařízení
OH	OH		plochy občanského vybavení - hřbitovy
DS			plochy dopravní infrastruktury - silniční
TI	TI		plochy technické infrastruktury - inženýrské sítě
	TO		plochy technické infrastruktury - plochy pro stavby a zařízení pro nakládání s odpady
VD			plochy výroby a skladování - drobná a řemeslná výroba
VS			plochy smíšené výrobní
PV			plochy veřejných prostranství - veřejná prostranství
ZS			plochy zeleně - soukromé a vyhrazené
ZX			plochy zeleně - se specifickým využitím
W			plochy vodní a vodohospodářské
NZ			plochy zemědělské
NL			plochy lesní
NP	NP		plochy přírodní
NSpz	NSpz		plochy smíšené nezastavěného území - přírodní, zemědělské

Vybrané prvky koncepce dopravní infrastruktury:

- komunikace I. třídy
- komunikace III. třídy
- značené cyklotrasy

Vybrané prvky koncepce technické infrastruktury:

- trasa STL plynovodu
- trasa vrchního vedení VN 35 kV
- trafostanice
- trasa vodovodu
- vodojem zemní
- vodojem věžový
- vodní zdroj
- trasa dálkového telekomunikačního kabelu - Télefonica O2
- trasa podzemního telekomunikačního vedení - České radiokomunikace
- základnová stanice T - Mobile Czech Republic, SNMS ČTÚ Hradec Králové - Poběžovice

Limity využití území:

- hranice ochranného pásma lesa
- hranice ochranného pásma komunikací I. a III. třídy
- hranice ochranného pásma vrchního vedení VN 35 kV
- hranice ochranného pásma trafostanice
- hranice PHO vodního zdroje
- hranice ochranného pásma stacionární neobsluhované monitorovací stanice (SNMS) - Český telekomunikační úřad
- radiový spoj - Telefónica O2
- nemovitá kulturní památka
- území s archeologickými nálezy (ÚAN)
- historicky významná stavba
- významná stavební dominanta
- urbanisticky hodnotné území
- významný vyhlídkový bod
- potenciální sesuvné území
- vrt určený k likvidaci - DIAMO
- hranice zóny havarijního plánování

Vybrané prvky fyzické geografie:

- vodní plochy a toky
- plochy lesů hospodářských
- plochy lesů zvláštního určení

Ochrana přírody a ÚSES:

- Evropsky výzkamná lokalita (EVL) - NATURA 2000
- Přírodní rezervace (PR)
- hranice ochranného pásma přírodní rezervace
- ochranné zóna nadregionálního biokoridoru
- nadregionální biocentra (NRBC)
- nadregionální biokoridory (NRBK)
- regionální biokoridory (RBK)
- lokální biocentra (LBC)
- lokální biokoridory (LBK)

Celé řešené území se nachází v ochranném pásmu letištního radiolokačního prostředku Letiště Pardubice.

DIGITÁLNÍ ZPRACOVÁNÍ A TISK GPlus

Hlavní projektant : Ing. arch. Petr Kopecký

Vypracoval	Vodní hosp.	Elektrorozvody	Plynovody	ZPF	ÚSES
Ing. arch. P. Kopecký	převzato	Ant. Liška	převzato	Ing. arch. P. Kopecký	Ing. Z. Baladová

PROJEKT PARDUBICE JIRÁSKOVA 1275

Investor	Obec Vysoké Chvojno
Území	k. ú. Vysoké Chvojno

ÚP VYSOKÉ CHVOJNO

KOORDINAČNÍ VÝKRES

Formát	
Měřítko	1 : 5 000
Stupeň	ÚPD
Datum	03/2014
Zak. číslo	2/119/11
Část	

B2.1