ÚP BÝŠŤ

Právní stav po vydání Změny č. 1

ELEKTROROZVODY A PLYN

1 : 5 000

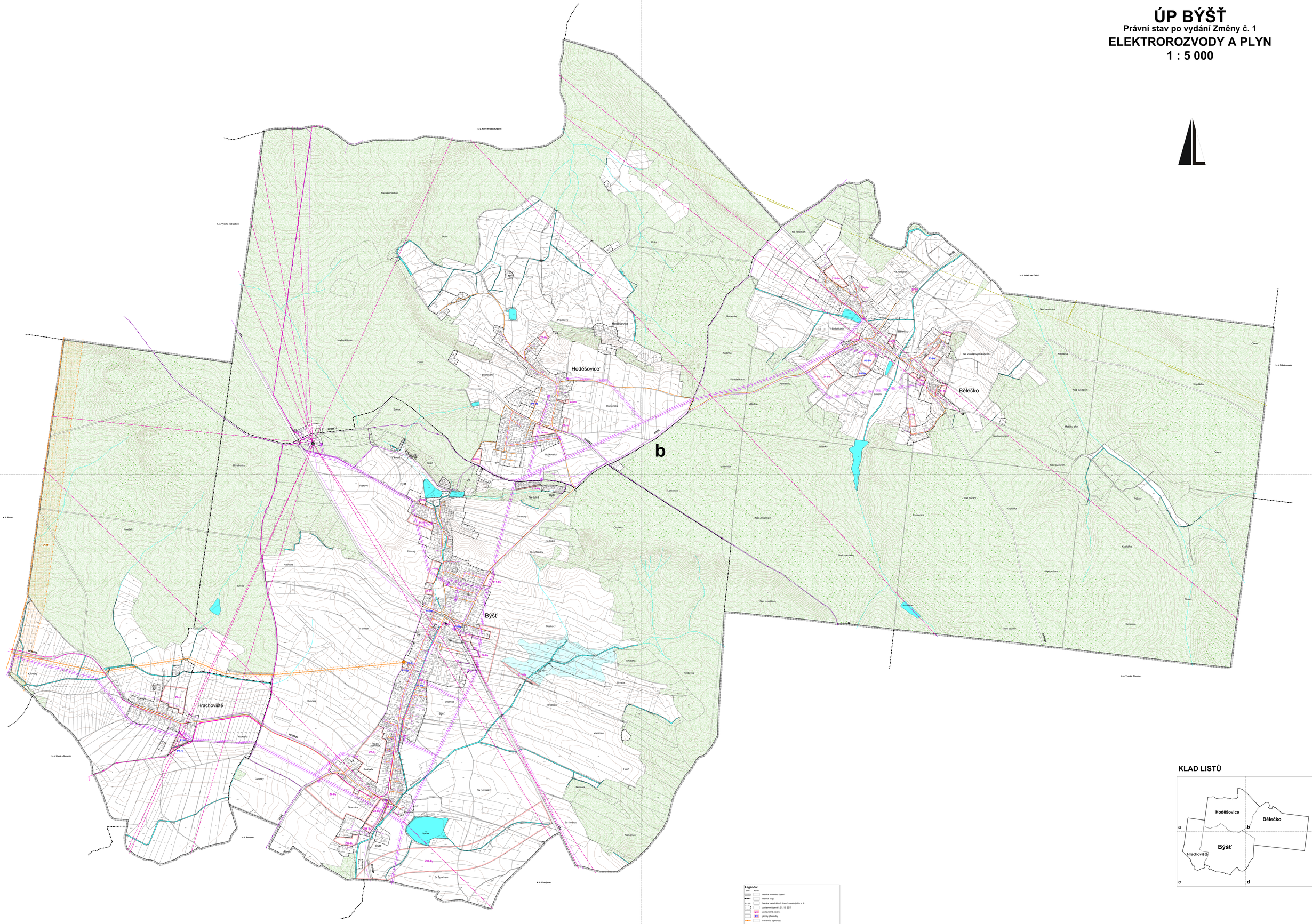

Legenda:

Stav	Návrh	
		hranice řešeného území
		hranice kraje
		hranice katastrálních území, nanesených k. ú.
		zastavěné území k 31. 12. 2017
	ZS	zastavitelné plochy
	PS	plochy přestavby
		trasa VTL plynovodu
		trasa STL plynovodu
		regulační stanice plynu
		bezpečnostní pásmo VTL plynovodu
		ochranné pásmo VTL plynovodu
	P-01	koridor propojovacího VVTL plynovodu Olešná - Nákchot - Protivín (P-01 dle ZÚR PK)
		trasa vrchního vedení VN 35 kV
		trasa kabelového vedení vedení VN 35 kV
		trafostanice
		ochranné pásmo vrchního vedení VN 35 kV
		trasa dálkového telekomunikačního kabelu CETIN
		místní telekomunikační síť CETIN
		trasa optického kabelu Českých radiokomunikací, GTS, UPC
		retransfeřní stanice Hoděšovice
		základnová stanice mobilního operátora
		objekt kabelové sítě CETIN
		radiolinkové trasy
		ochranné pásmo vojenského telekomunikačního vedení
		plochy lesů hospodářských
		plochy lesů zvláštního určení
		vodní plochy a toky

KLAD LISTŮ

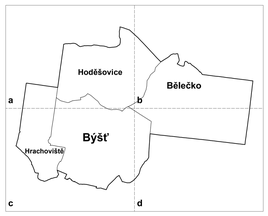

DIGITÁLNÍ ZPRACOVÁNÍ A TISK GPlus

ÚP BÝŠŤ, Bělečko, Hoděšovice, Hrachoviště - návrh		
Elektrorozvody a plyn		1 : 5 000
Urbanistický návrh :	Ing. arch. Hana Valatová	I - 4
Vodohospodářská část :	Ing. Jaroslav Žemlička	
Elektrorozvody :	Ing. Pavel Šandera	
ZPF, PUPFL :	Ing. arch. Hana Valatová	
Tepl. plyn :	Ing. Jaroslav Žemlička	
Pořizovatel :	Obec Býšť	
Datum :	Leden 2018	